



COMUNE DI GROSSETO

SETTORE LAVORI PUBBLICI  
Servizio edilizia istituzionale scolastica e beni vincolati

PROGETTO ESECUTIVO

Descrizione:  
STATO ATTUALE  
Inquadramento Planimetrico

Importo Lavori: - Importo Complessivo: -

Elaborato: Tav. 01 Scala: 1:200 1:1000 Data: Aprile 2018

Diligente L.P.P.  
Ing. Luca Vecchieschi  
Responsabile del Procedimento:  
Arch. Annalisa Camari

Progettista Opere Edili:  
Ing. Alessandro Villani

Collaboratori:  
Geom. Lorenza Fregosi  
Geom. Paolo Semplici

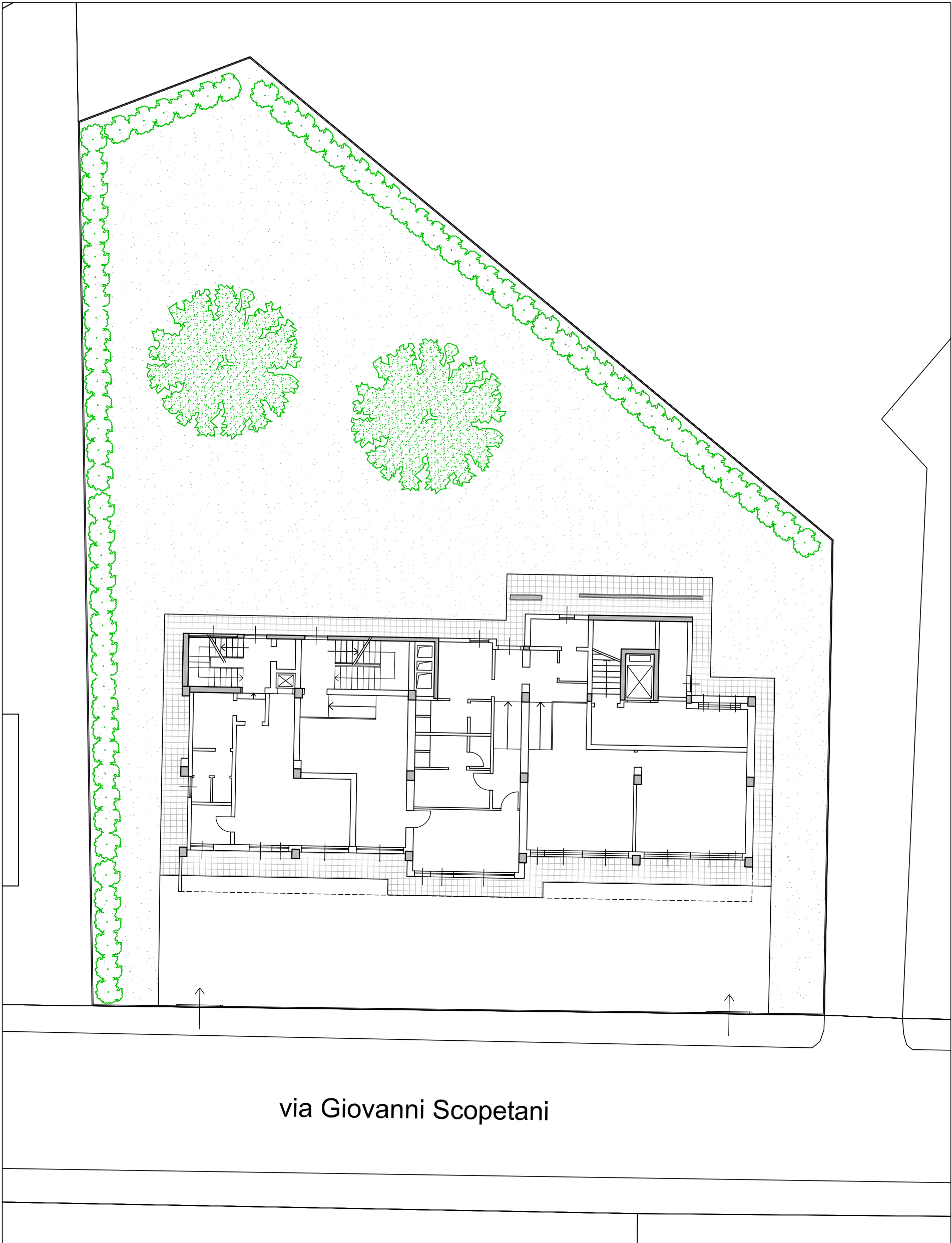

Geometria LOTTO DI INTERVENTO  
- Superficie lotto [S.] = 1569,00 mq  
- Lunghezza reczione = 160,00 m  
- Area Marciapiede perimetrale = 114,00 mq  
- Area Asfaltata = 212,00 mq

Progetto di Ristrutturazione dell'immobile EX "Casa dello Studente" per la realizzazione di una residenza multifunzionale con sinergie di auto-aiuto tra residenti anziani, madri in difficoltà, bambini e giovani socialmente "fragili"

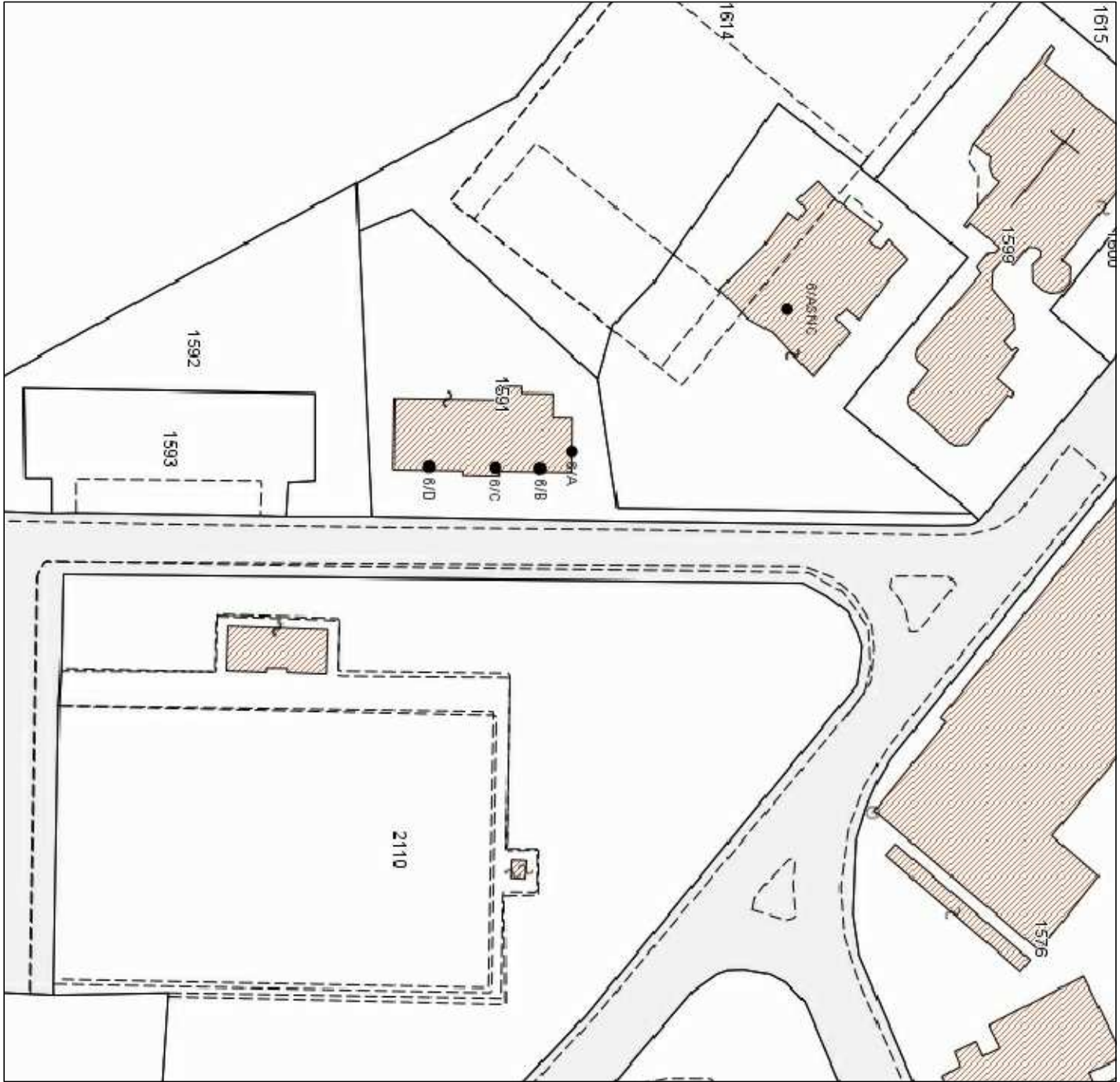
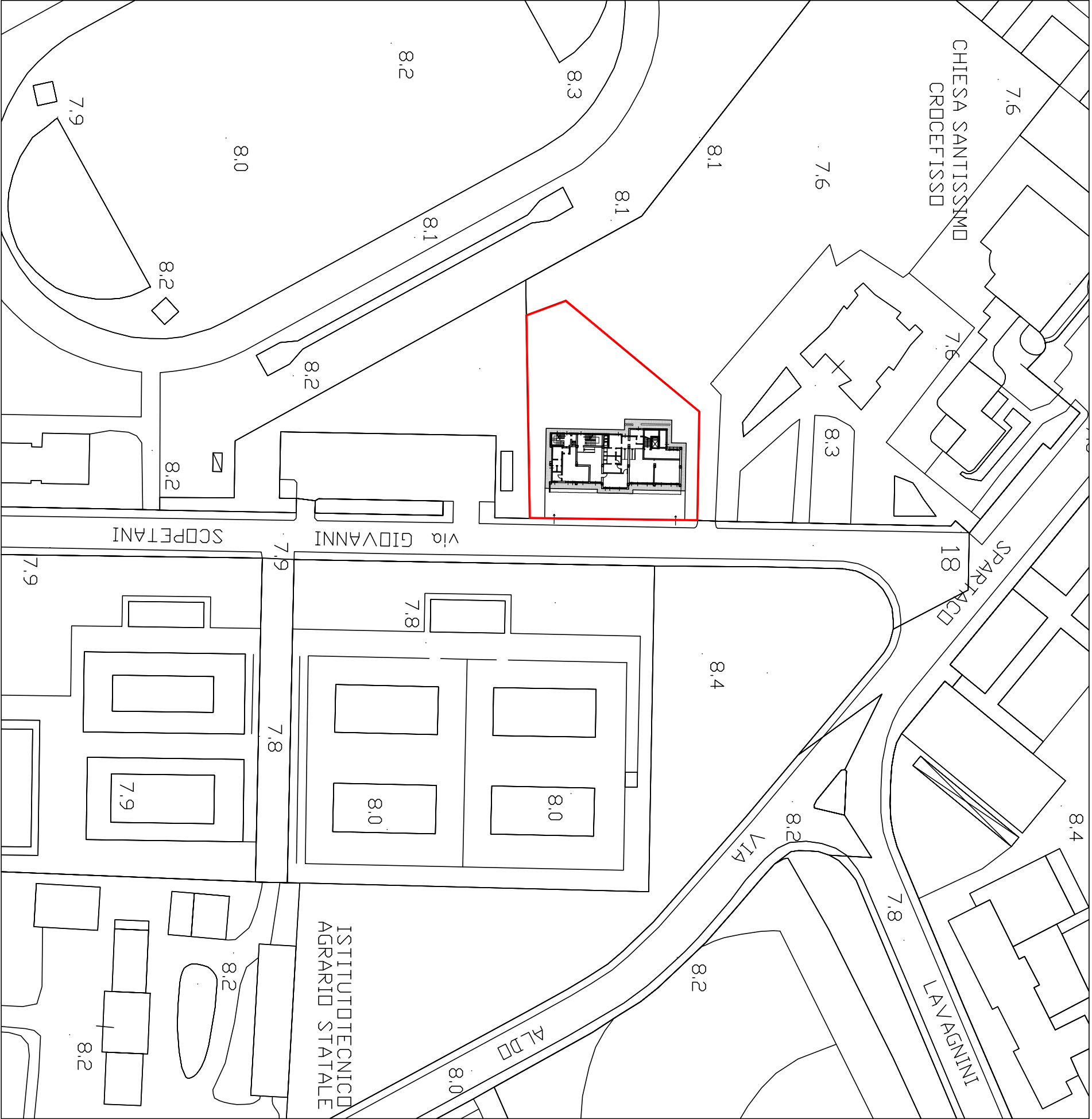

MAPPA CATASTALE  
scala 1:1000  
Nuovo Catasto Edilizio Urbano  
Comune di Grosseto  
Foglio 91  
Particella 1591



ESTRATTO REGOLAMENTO URBANISTICO  
scala 1:1000  
Area di Recupero RCs\_01A